

'21년 하반기 남해지방경찰공무원 채용 면접시험 일정 알림

□ 면접 개요

○ 일 정* : '21. 12. 14.(화) ~ 12. 15.(수) / 2일간 (분야별 일정 필히 확인)

* 코로나19 확진자 급증에 따라 응시자들의 감염예방을 위해 **집결인원을 최소화**하여 실시합니다.

응시분야별 **본인 일정을 반드시 확인**하여 주시기 바랍니다.(일자별 집결시간 상이)

○ 집결장소* : 부산항국제전시컨벤션센터 5층(부산광역시 동구 소재)

* 주 소 : 부산시 동구 충장대로 206 5층, 부산항국제전시컨벤션센터

○ 대 상 : 남해지방해양경찰청 채용 전 분야(공채, 함정요원(항해,기관), 특임(구조))

○ 준 비 물 (필수 자참물) : 응시표, 신분증, 자기문진표(별첨), 개인 음용수 ※ 음용수 제공 불가

□ 유의 사항

○ 응시생 여러분께서는 아래 세부일정의 본인 응시번호별 일정을 반드시 확인하신 후, **집결시간***을 준수하여야 합니다.

* **집결시간 미준수자**는 면접시험에 응시할 수 없습니다.

○ 코로나19 감염 예방 및 확산 방지를 위해 **면접시험 일정**에 해당하는 응시자 이외의 자는 면접장으로 활용되는 구역의 출입을 **금지**합니다..

○ 면접시험을 종료한 응시생은 근무복 등 피복류 지급을 위한 채운을 해야 합니다. (채운장소는 현장에서 공지)

○ 코로나19 감염 및 확산 방지를 위해 면접시험 종료자는 **즉시 면접장에서 벗어나야 합니다.** (위반 시 관련법령에 따라 고발조치할 수 있습니다.)

참고

면접시험장 찾아오시는 길

□ 시험장소 별 안내도

○ 부산항국제전시컨벤션센터(BPEX) 5층

(부산시 동구 충장대로 206(초량동 45-39))

- 일반버스 : 5-1번, 42번, 1004

- KTX : 부산역(9번출구) / 도보 약10~15분 소요



□ 세부일정 (응시번호 별 집결시간 반드시 확인)

집결일시		채용분야	집결대상(응시번호)
12.14.(화)	09:00까지 (08:30부터 입실가능)	특임(구조) 공채(여)	▶ 7130003 ~ 7130078 ▶ 4530017 ~ 4530247
	10:00까지 (09:30부터 입실가능)	특임(구조) 공채(남) 함정요원(항해_남)	▶ 7130079 ~ 7130096 ▶ 4430009 ~ 4430076 ▶ 5830002 ~ 5830068
	13:00까지 (12:30부터 입실가능)	공채(남) 함정요원(항해_남)	▶ 4430078 ~ 4430109 ▶ 5830072 ~ 5830097
	14:00까지 (13:30부터 입실가능)	공채(남) 함정요원(항해_남)	▶ 4430111 ~ 4430253 ▶ 5830102 ~ 5830189
12.15.(수)	09:00 (08:30부터 입실가능)	공채(남) 함정요원(기관_남)	▶ 4430274 ~ 4430385 ▶ 6030004 ~ 6030036
	10:00 (09:30부터 입실가능)	공채(남) 함정요원(기관_남)	▶ 4430392 ~ 4430473 ▶ 6030037 ~ 6030078
	13:00 (12:30부터 입실가능)	공채(남) 함정요원(항해_여) 함정요원(기관_여)	▶ 4430499 ~ 4430764 ▶ 5930005 ~ 5930041 ▶ 6130001 ~ 6130011

코로나19 예방을 위한 응시자 유의사항 사전안내(요약)

* 상세사항은 (<http://gpsi.kcg.go.kr>)의 공지사항 중 **코로나19 예방을 위한 응시자 유의사항 알림**을 반드시 확인하시기 바라며, 미확인으로 인한 불이익 발생 시 응시자에게 책임이 있음을 알립니다.

- ✓ 코로나19 감염 및 지역사회 확산 차단을 위해 「2020년 제3차 해양경찰청 채용 시험」 전 과정(필기·실기·적성·체력·면접시험)에 대해 응시자 외 **외부인**(가족, 친구, 학원관계자, 인근 주민 등)의 **출입을 전면 통제**합니다.
 - ✓ '20년 제3차 및 '21년 간부후보 선발 필기시험 부터 **코로나19 확진자**(자가 격리자 포함)도 사전에 「**코로나19 예방을 위한 응시자 유의사항 알림***」에서 공지한 바와 같이 일정한 절차(신청서 제출 등)에 따라 시험에 응시할 수 있습니다.
 - ✓ 다음 「**해양경찰청 코로나19 감염 예방수칙**」을 반드시 준수 바랍니다.
 1. **모든 시험장내에서는 상시 마스크를 착용**해야 하며, 미착용자는 시험장 출입이 금지되고, 정당한 이유없이 마스크를 탈의할 경우 퇴실조치 합니다.
 - 신분확인 등 시험관계자의 요청 및 허가 시에만 예외적으로 허용
 - 마스크 분실 및 사용 중 훼손 등에 대비하여 마스크 여분 소지 권장
 2. **문진표 지참(제출) 및 시험장 출입 전 손소독, 발열검사**를 받아야 합니다.
 - 문진표는 사전 출력 후 시험당일 기준으로 작성하여 현장에서 제출
 - 발열검사 등 출입절차는 감염증 예방을 위해 응시자 간 적정거리를 유지해 실시
 - 입실 시간 소요 등을 감안해 미리 시험장에 도착하시기 바랍니다.
 3. 현장에서 발열 및 기침 등 **이상증상 발현 시** 증상에 따라 **시험응시 제한 및 격리시험실로 이동하여 시험이 진행**될 수 있습니다.
 4. **해열제(감기약)를 복용하였거나, 기침, 호흡기 증상 등 특이사항이 있는 경우** 반드시 방역담당관에게 알려주시기 바랍니다. (**별도시험실 배정**)
 5. 감염병 예방을 위해 음용수 등은 개인이 준비 · 지참해야 하며, 본인이 준비한 음용수만 드실 수 있습니다. (**음용수 제공불가**)
 - ✓ 코로나19 주요증상(발열, 기침, 구토 등) 의심 응시자는 본인의 의사와 관계 없이 질병관리본부 또는 보건소 등에 신고할 수 있음을 알려드립니다.
- ※ 「코로나19」 감염 및 확산 예방을 위한 시험관계자의 **협조요청에 불응할 경우 즉시 퇴실 조치**될 수 있습니다.

< 코로나19 사례정의 >

본 사례 정의는 국내 유입된 코로나19의 위기경보 수준 '심각단계' 상황에 적용하며, 국내 확진환자 발생, 역학조사 결과 및 유행 수준에 따라 변경될 수 있음

▶ 「**코로나바이러스감염증-19 대응 지침 9-5판**」(중대본, 중수본 '21.1.27.)

◆ 확진환자

- ▶ 임상양상에 관계없이 진단을 위한 검사기준에 따라 감염병 병원체 감염이 확인된 자
※ 진단검사 : 코로나바이러스감염증-19 유전자(PCR) 검사, 바이러스 분리

◆ 의사환자

- ▶ 확진환자와 접촉한 후 14일 이내에 코로나19 임상증상이 나타난 자
※ 주요 임상증상 : 발열, 기침, 호흡곤란, 오한, 근육통, 두통, 인후통, 후각·미각소실 또는 폐렴 등

◆ 조사대상 유증상자(Patient Under Investigation, PUI)

- ① 의사의 소견에 따라 코로나19 임상증상으로 코로나19가 의심되는 자(PUI 1)
- ② 해외 방문력이 있으며 귀국 후 14일 이내에 코로나19 임상증상이 나타난 자(PUI 2)
- ③ 코로나19 국내 집단발생과 역학적 연관성이 있어 진단검사가 필요하다고 인정되는 자(PUI 3)

※ 사회적 거리두기 2단계이상 시(또는 별도공지 기간), 역학적 연관성이나 증상 유무와 관계없이 코로나19 진단검사 가능

◆ 감염병의심자

- ▶ 감염병환자, 감염병의사환자 및 병원체보유자(이하 "감염병환자등")와 접촉하거나 접촉이 의심되는 사람(이하 "접촉자")
 - 접촉자의 구분은 시·군·구 보건소 및 시·도 즉각대응팀이 역학조사를 통해 확정함
 - 접촉자는 역학조사에서 확정된 자 외에 신고, 접촉자 모니터링 등을 통해 추가될 수 있음
- 검역법 제2조제7호 및 제8호에 따른 검역관리지역 또는 중점검역관리지역에 체류하거나 그 지역을 경유한 사람으로서 감염이 우려되는 사람
- 감염병병원체 등 위험요인에 노출되어 감염이 우려되는 사람

[별첨 1. 양식]

코로나19(COVID-19) 자가 문진표(시험당일 기준으로 작성)

■ 성명 :

■ 수험번호 :

A. 증상 / 자가진단 (해당항목에 ☒ 하세요.)

- | | | | | |
|-----------------------------|------------------------------|------------------------------|----------------------------------|------------------------------------|
| <input type="checkbox"/> 발열 | <input type="checkbox"/> 인후통 | <input type="checkbox"/> 기침 | <input type="checkbox"/> 호흡곤란 | <input type="checkbox"/> 콧물, 코막힘 |
| <input type="checkbox"/> 가래 | <input type="checkbox"/> 오한 | <input type="checkbox"/> 근육통 | <input type="checkbox"/> 후각·미각소실 | <input type="checkbox"/> 복통·설사(구토) |

B. 노출 / 접촉력 / 해외방문력 / 해열제 복용 (해당항목에 ☒ 하세요.)

- | |
|--|
| <input type="checkbox"/> 코로나19 국내 집단발생 지역 방문을 방문하는 등 역학적 연관성 |
| <input type="checkbox"/> 최근 14일 이내에 증상발생 기간 중인 확진자와 접촉 |
| <input type="checkbox"/> 최근 14일 이내에 외국 여행 |
| <input type="checkbox"/> 6시간 이내 해열제(감기약 포함) 복용 |

C. 선별진료소 등에서 코로나19 진단검사를 받은 후 검사가 진행 중이며, 검사결과 통보를 기다리고 있는 상태입니까?

- | | | |
|----------------------------|------------------------------|--------------------|
| <input type="checkbox"/> 예 | <input type="checkbox"/> 아니오 | ‘예’라고 답한 경우 검사일은 ? |
|----------------------------|------------------------------|--------------------|

■ 개인정보 제공 동의

상기 문진에 대한 대답은 모두 진실이며, 만약 문진표 내용 상 어떠한 허위사실로 인한 손해가 발생할 경우 민형사상 소송이 진행될 수 있음을 확인하며, 모든 책임은 본인이 질 것을 약속합니다. 또한, 상기 문진표의 개인정보 제공 및 사용에 동의합니다. 본 동의는 거부할 수 있으며, 거부 시 시험에 응시할 수 없습니다.

* 수집한 정보는 의심환자 파악을 위해서만 사용되며, 사용목적 달성 후 지체 없이 폐기예정입니다.

생년월일 :

성명 :

(인)

문진결과에 따른 시험실 배정

➡ (일반시험실) 문진표 A항목 1개 , (예비시험실) 문진표 A항목 2개 또는 B항목 및 C항목 1개 이상 (보건소 이송)문진표 A항목+B항목 또는 3 항목 모두 해당

해양경찰청 경찰공무원 채용 면접시험
응시 신청서 [확진자용]

◎ 확진자가 응시 신청서를 제출하면, 보건 당국과 협의 등을 거쳐 시험 실시 장소 등을 별도 통보할 예정입니다.

■ 성 명 : _____ ■ 생년월일 : _____

■ 응시번호 : _____ ■ 시험지역 : _____

■ 관할보건소 : _____

■ (확진통보) 담당 보건소 직원 : (성명) _____ (연락처) _____

■ 주 소 : _____

※ 시험당일 실제 거주하고 있는 주소 기재

■ 연 락 처 : 본 인 : _____

○ 가족 등 : _____ (관계 :) ○ 기타 : _____ (관계 :)

※ 상시 연락 가능한 연락처 기입(2개 이상)

위와 같이 해양경찰청에서 실시하는 2021년 하반기 채용 면접시험에
응시하고자 신청합니다.

붙임 : 동의서 1부, 주치의 소견서 1부

신청일자 2021. . .

신 청 인 (서명)

<서약서 및 개인정보 수집·활용동의서>

해양경찰청 소속 경찰공무원 채용 시험에 응시하기를 희망하며, 코로나19 감염 예방 및 확산 방지를 위한 정부 및 해양경찰청의 방침(유의사항)에 따라 「개인별 건강상태, 치료여건 및 보건당국의 허가 상황」등을 판단하여 시험장이 변경 되어 지정될 수 있고, 응시 또는 응시가 불가할 수 있음을 안내받았습니다.

상기 내용을 확인하였으며, 아래의 내용을 허위작성, 고의누락으로 인하여 발생할 수 있는 사항에 대하여 본인이 모든 책임을 감수하겠으며, 관련 지침과 법원행정처의 시험 운영 방침 및 유의사항 등에 따를 것을 서약합니다.

응시자 : (인)

증상여부 (※ 증상 시작일 : 2021. . .)

- | | | | | |
|-----------------------------------|------------------------------|------------------------------|----------------------------------|-----------------------------------|
| <input type="checkbox"/> 발열 | <input type="checkbox"/> 인후통 | <input type="checkbox"/> 기침 | <input type="checkbox"/> 호흡곤란 | <input type="checkbox"/> 콧물, 코막힘 |
| <input type="checkbox"/> 가래 | <input type="checkbox"/> 오한 | <input type="checkbox"/> 근육통 | <input type="checkbox"/> 후각·미각소실 | <input type="checkbox"/> 복통설사(구토) |
| <input type="checkbox"/> 기타 _____ | | | | |
| <input type="checkbox"/> 무증상 | | | | |

개인정보 수집 및 활용 동의서 범위 및 안내사항

인적사항	성명, 생년월일, 주소, 연락처
민감사항	건강상태(증상), 격리구분, 격리기간, 격리장소, 격리주소
개인정보 보유기간	수집한 날로부터 1년 후 폐기
안내사항	상기 정보 수집에 대해 동의를 거부할 수 있으며, 동의하지 않을 시 응시자격이 제한됨을 알려드립니다.

「개인정보보호법」 등 관련 법규에 따라 상기 본인은 위 내용에 대해 정확히 인지하였으며, 이와 같이 개인정보 수집 및 활용에 동의합니다.

☐ 동의함 ☐ 동의하지 않음

일 자 2021. . .

응 시 자 : (서명)

해양경찰청 경찰공무원 채용 면접시험
응시 신청서 [자가격리자용]

◎ 자가격리자가 응시 신청서를 제출한 경우, 방역당국에 외출허가 여부 확인 후 시험실시 장소 등을 별도 통보할 예정입니다.

■ 성 명 : _____ ■ 생년월일 : _____

■ 응시번호 : _____ ■ 시험지역 : _____

■ 관할보건소 : _____

■ (자가격리) 담당 보건소 직원 : (성명) _____ (연락처) _____

■ 이용차량 : (차종) _____ (차량번호) _____

■ 주 소 : _____

※ 시험당일 실제 거주하고 있는 주소 기재

■ 연 락 처 : 본 인 : _____

○ 가족 등 : _____ (관계 :) ○ 기타 : _____ (관계 :)

※ 상시 연락 가능한 연락처 기입(2개 이상)

위와 같이 해양경찰청에서 실시하는 2021년 하반기 채용 면접시험에
응시하고자 신청합니다.

붙임 : 동의서 1부, 주치의 소견서 1부

신청일자 2021. . .

신 청 인 (서명)

시험응시를 위한 자가격리대상 응시자의 외출 시 준수사항

※ 「코로나바이러스감염증-19」 예방을 위한 시험 방역관리 안내(중수본, 방대본)

- 자가격리 장소(집)에서 나가기 전 보건용 마스크(KF80 동급 이상)를 착용하며, 외출 전 과정에 항상 마스크를 착용합니다.
- 이동 시 반드시 개인차량으로 이동해주시고, 가족차량으로 이동합니다.
(대중교통 이용 금지).
- 가족차량으로 이동 시 보호자는 운전자 1인만 동행해주세요.
 - 자가격리대상자는 운전자의 뒷좌석 반대 방향(운전자와 대각선)으로 착석하여 운전자와 최대한 거리를 유지해 주세요.
 - 자동차 환기시스템은 외기 유입으로 설정하여 주시고, 이동 과정에서 창문을 양방향으로 열어 차량 안 환기를 자주 시켜줍니다.
- 식사가 필요한 경우 외출 전 개인 식기류와 도시락·물을 준비해주세요.
- 이동 중 식당, 휴게소, 공중화장실 등 다중이용시설은 이용할 수 없습니다.
- 화장실은 고사장 내 별도로 마련된 자가격리자 전용 화장실을 이용해주세요.
- 고사장까지 이동 중 다른 사람과 거리를 유지하여 주시고, 대화 및 접촉은 하지 않습니다.
- 고사장 전과 후에 비치된 손 소독제로 손위생을 합니다.
- 시험 종료 후 귀가 시 다른 장소에 들리지 않고 다른 사람과 접촉하지 않으며, 바로 자가격리 장소로 돌아갑니다.

※ 위 사항이 지켜지지 않을 경우 자가 격리 이행 위반으로 간주될 수 있습니다.

시험응시를 위한 자가격리대상의 보호자(운전자) 준수사항

※ 「코로나바이러스감염증-19」 예방을 위한 시험 방역관리 안내(중수본, 방대본)

- 차량 탑승 전 KF94 동급 이상의 마스크를 착용하고, 자가격리대상자와 이동 전 과정에 항상 마스크를 착용합니다.
- 보호자(운전자)는 이동 전 과정에서 자가격리대상자와 최대한 거리를 유지해 주시고, 자가격리대상자는 운전자의 뒷좌석 반대 방향(운전자의 대각선)으로 착석하도록 합니다.
- 자가격리대상자와 항상 거리를 유지하여 접촉하지 않도록 하며, 가능한 대화는 하지 않습니다.
- 차량 이용 전 창문을 열어 차량 내 환기를 충분히 하여 주시고, 이동 과정에서는 자동차 환기시스템을 외기 유입으로 설정하여 주세요.
 - 이동 과정 중 창문을 양방향으로 열어 차량 안 환기를 자주 시켜줍니다.
- 자가격리대상자와 대면 전후에는 물과 비누 또는 손세정제, 손소독제를 이용하여 손위생을 합니다.
- 식사가 필요할 경우 자가격리대상자와 별도로 분리하여 식사합니다.
- 시험 종료 후 귀가 시 다른 장소에 들리지 않고 자가격리대상자가 바로 자가격리 장소로 돌아갈 수 있도록 합니다.
- 자가격리대상자 탑승 후 차량의 손길이 닿는 곳의 표면(손잡이 등)은 소독하여 줍니다.
 - 시험장에서 하차 후 1회, 자가격리 장소(집)에 하차 후 1회, 최소 2회 이상 소독을 실시하도록 합니다.

호흡기 감염 의심환자 예방수칙

 질병관리청

2020.11.19

코로나19·인플루엔자 동시유행 시 호흡기감염 의심환자 행동수칙

일반수칙

- 실내 시설, 밀집된 실외에서는 반드시 마스크 착용하기
- 흐르는 물에 비누로 손을 30초 이상 꼼꼼하게 자주 씻기
- 꼭 필요한 경우(병원 방문 등) 외 외출을 자제하되 부득이한 외출 시 반드시 마스크 착용하기
- 타인과 접촉 최소화 및 사람 많은 다중이용시설에 가지 않기

가정 내 주의사항

- 독립된 공간에서 생활하고, 가족 또는 동거인과 거리 두기(2m)를 지키기
* 특히 고위험군(영유아·고령자·만성질환자 등)과 접촉 피하기
- 개인물품(개인용 수건·식기류·휴대전화 등)은 따로 사용하기
- 자주 접촉하는 표면을 매일 청소·소독하기

의료기관 방문 시 주의사항

- 발열 또는 호흡기 증상 등 발생 시 선별진료소, 호흡기전담클리닉, 가까운 의료기관에서 진료 또는 검사받기
- 의료기관에 방문하려면 먼저 전화로 증상을 알리고 사전 예약하기
- 선별진료소, 호흡기전담클리닉 또는 의료기관을 방문할 때 가급적 자기 차량을 이용하고, 반드시 마스크 착용하기

인플루엔자 항바이러스제 복용자 주의사항

- 항바이러스제를 복용하면서 발열 등의 임상증상 확인하기
- 항바이러스제 복용 후 열이 떨어지면, 24시간 동안 추가로 더 이상 증상이 없으면 등원, 등교, 출근하기
- 약제 복용 24시간 이후에도 발열, 호흡기 증상이 지속되면 검사의뢰서를 지참하고 선별진료소에서 검사받기

감염병 예방수칙(올바른 손 씻기와 기침예절)



**비누로 꼼꼼하게
30초 이상**

[올바른 손씻기 6단계]



**올바른 손씻기와 기침예절로
많은 감염병을 예방할 수 있습니다.**

**기침할 때 옷소매로
입과 코를 가리고!**



[올바른 기침예절]



올바른 체온계의 사용방법

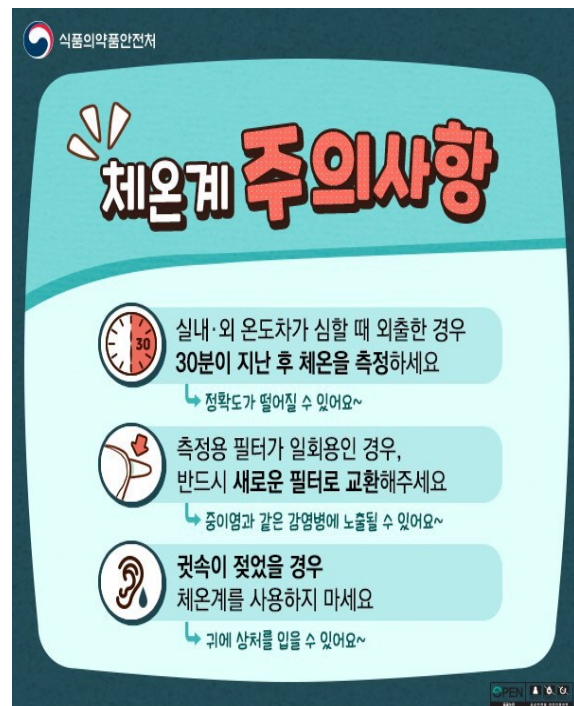

[별첨 10. 안내사항]

시험 응시 지역 연락처 안내

구 분	전화번호	이 메 일
남해지방청	051-663-2416	kd3126@korea.kr
	051-663-2616	ansdmswls103@korea.kr